



MANABI
JAPANESE LANGUAGE INSTITUTE

เม.ย.2021 ~ มี.ค.2022

長期留学用

สำหรับหลักสูตรระยะยาว

学生寮のご案内

แนะนำหอพักนักเรียน



さあ、MANABIで新生活を始めよう♪

มาเริ่มการใช้ชีวิตใหม่ที่ MANABI กันเถอะ ♪

NAGANO นากาโนะ + *TOKYO* โตเกียว



長野校 NAGANO Campus
長野県上田市大手2-3-1 YCCビル
2-3-1 YCC bldg., Ote, Ueda, Nagano, Japan



東京校 TOKYO Campus
東京都墨田区両国2-10-5 TOC両国ビル
2-10-5 Ryogoku, TOC bldg., Sumida, Tokyo, Japan

アビリティマンション

อะบิลิตี้ แมนชั่น Ability Mansion

1か月 ค่าเช่ารายเดือน
1人使用 ห้องเดี่ยว

31,000 円 เยน

入居時費用
ค่าใช้จ่ายแรกเข้า **266,000**円 เยน

1か月 ค่าเช่ารายเดือน
2人使用 ห้องคู่

18,000 円 เยน

入居時費用
ค่าใช้จ่ายแรกเข้า **188,000**円 เยน

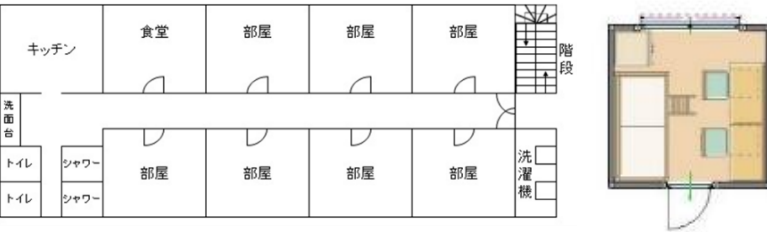

学校まで
ไปโรงเรียน

学校まで
ไปโรงเรียน

9分 min

18分 min

WiFi™

ประมาณ **8**㎡

- 【室内設備】**
- エアコン
 - 2段ベッド
 - 机 ● 椅子
 - 冷蔵庫
 - 収納箱
- 【共用設備】**
- トイレ
 - シャワー
 - キッチン
 - テレビ
 - 洗濯機
 - 電子レンジ
- 【ของใช้ภายในห้อง】**
- เครื่องปรับอากาศ
 - เตียง 2 ชั้น
 - โต๊ะเขียนหนังสือ ● เก้าอี้
 - ตู้เย็น
 - กล่องเก็บของ
- 【ของใช้ส่วนรวม】**
- ห้องน้ำ
 - ห้องอาบน้ำ
 - TV
 - ห้องครัว
 - เครื่องซักผ้า
 - เตาไมโครเวฟ

長野県上田市材木町 Zaimokucho, Ueda, Nagano

ホープマンション

โฮป แมนชั่น Hope Mansion

1か月 ค่าเช่ารายเดือน
1人使用 ห้องเดี่ยว

44,000 円 เยน

入居時費用
ค่าใช้จ่ายแรกเข้า **344,000**円 เยน

1か月 ค่าเช่ารายเดือน
2人使用 ห้องคู่

26,000 円 เยน

入居時費用
ค่าใช้จ่ายแรกเข้า **236,000**円 เยน

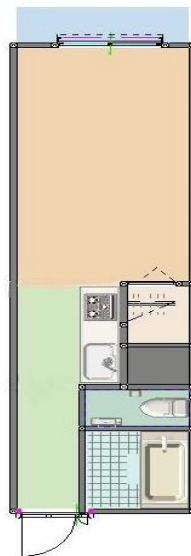

学校まで
ประมาณ

学校まで
ประมาณ

9分 นาที

18分 นาที

WiFi™

ประมาณ **20**㎡

- 【室内設備】**
- エアコン
 - 机
 - 冷蔵庫
 - 電子レンジ
 - キッチン
 - トイレ
 - シャワー
- 【共用設備】**
- 洗濯機
 - 乾燥機 (有料)
- 【ของใช้ภายในห้อง】**
- เครื่องปรับอากาศ
 - โต๊ะ
 - ตู้เย็น
 - เตาไมโครเวฟ
 - ห้องครัว
 - ห้องน้ำ
 - ห้องอาบน้ำ
- 【ของใช้ส่วนรวม】**
- เครื่องซักผ้า
 - เครื่องอบผ้าหยอดเหรียญ

長野県上田市中央東 Chuou Higashi, Ueda, Nagano



1か月 家賃+水道電
1人使用 1ห้องเดี่ยว

48,000 円 月

入居時費用
ค่าใช้จายแรกเข้า 368,000円 月



1か月 家賃+水道電
2人使用 1ห้องคู่

29,000 円 月

入居時費用
ค่าใช้จายแรกเข้า 254,000円 月

長野校 NAGANO Campus

みすずアパート

มิซูซุ อพาร์ทเมนท์ Misuzu Apartment

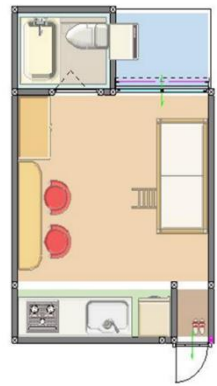

学校まで
ไปโรงเรียน

5分 徒歩
10分 徒歩

WiFi ประมาณ 20㎡

- | | |
|--|---|
| <p>【室内設備】</p> <ul style="list-style-type: none"> ● エアコン ● 2段ベッド ● 机 ● 椅子 ● 冷蔵庫 ● 洗濯機 ● 電子レンジ ● キッチン ● シャワー ● トイレ | <p>【ของใช้ภายในห้อง】</p> <ul style="list-style-type: none"> ● เครื่องปรับอากาศ ● เตียง 2 ชั้น ● โต๊ะเขียนหนังสือ ● เก้าอี้ ● ตู้เย็น ● ฮ่องกง ● ห้องอาบน้ำ ● ห้องน้ำ ● เครื่องซักผ้า ● เต้าไมโครเวฟ |
|--|---|

長野県上田市中央 Chou, Ueda, Nagano



1か月 家賃+水道電
1人使用 1ห้องเดี่ยว

56,000 円 月

入居時費用
ค่าใช้จายแรกเข้า 416,000円 yen



1か月 家賃+水道電
2人使用 1ห้องคู่

34,000 円 月

入居時費用
ค่าใช้จายแรกเข้า 284,000円 yen

長野校 NAGANO Campus

ピースマンション

Peace Mansion

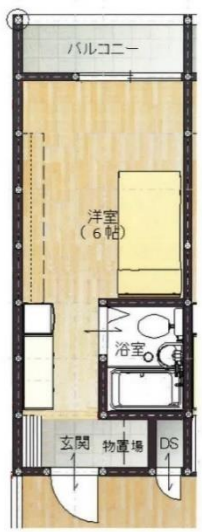

学校まで
ไปโรงเรียน

9分 徒歩
18分 徒歩

WiFi ประมาณ 20㎡

- | | |
|---|---|
| <p>【室内設備】</p> <ul style="list-style-type: none"> ● エアコン ● 2段ベッド ● 机 ● 椅子 ● 洗濯機 ● 冷蔵庫 ● 電子レンジ ● キッチン ● シャワー ● トイレ | <p>【ของใช้ภายในห้อง】</p> <ul style="list-style-type: none"> ● เครื่องปรับอากาศ ● เตียง 2 ชั้น ● โต๊ะเขียนหนังสือ ● เครื่องซักผ้า ● ตู้เย็น ● เต้าไมโครเวฟ ● ฮ่องกง ● ห้องน้ำ ● เก้าอี้ |
|---|---|

長野県上田市材木町 Zaimokucho, Ueda, Nagano





1か月 家賃 1人使用 1部屋
58,000 円 月

入居時費用
かざし 1人

428,000円 月

ประมาณ
8 ㎡

東京校 TOKYO Campus

シェアハウス 両国

เรียวกอกุ แชรเฮาส์

Share House Ryogoku

女性寮 หอพักหญิง



東京都墨田区亀沢
Kamezawa, Sumida, Tokyo



1か月 家賃 2人使用 2部屋
37,000 円 月

入居時費用
かざし 2人

302,000円 月

ประมาณ
8 ㎡



1か月 家賃 6人使用 6部屋
33,000 円 月

入居時費用
かざし 6人

278,000円 月

ประมาณ
27 ㎡



学校まで
15分

15分 徒歩
8分 自転車

JR両国駅まで徒歩8分
เดินเท้าไปสถานีรถไฟJR เรียวกอกุ 8 นาที

【室内設備】

- 二段ベッド ●机
- 椅子 ●エアコン
- 冷蔵庫
- クローゼット

【共用設備】

- キッチン ●トイレ
- シャワー
- 洗濯機
- 電子レンジ
- IH キッチンヒーター

【専用設備】

- เตียง 2 ชั้น ●โต๊ะเขียนหนังสือ
- เก้าอี้ ●เครื่องปรับอากาศ
- ตู้เย็น
- ตู้เสื้อผ้า

【ของใช้ส่วนรวม】

- ห้องครัว ●ห้องน้ำ
- ห้องอาบน้ำ
- เครื่องซักผ้า
- เตาไมโครเวฟ
- เตาทำอาหาร



1か月 家賃 4人使用 4部屋
29,000 円 月

入居時費用
かざし 4人

254,000円 月

西小岩寮

หอพักนชิ โคอิวะ Nishi Koiwa Dormitory

東京都江戸川区西小岩 / Nishi-Koiwa, Edogawa, Tokyo



ประมาณ 35 ㎡



学校まで
23分

23分 徒歩

JR小岩駅まで徒歩4分
เดินเท้าไปสถานีรถไฟJR โคอิวะ 4 นาที

【室内設備】

- ベッド
- 机 ●椅子
- エアコン
- クローゼット
- キッチン
- トイレ ●シャワー
- 冷蔵庫
- 洗濯機
- テレビ

【専用設備】

- เตียง
- โต๊ะเขียนหนังสือ ●เก้าอี้
- เครื่องปรับอากาศ
- ตู้เสื้อผ้า
- ห้องครัว
- ห้องน้ำ ●ห้องอาบน้ำ
- ตู้เย็น
- เครื่องซักผ้า
- TV

ตารางสรุปหอพัก (สาขานากาโนะ)

		อะบิลิตี้แมนชั่น		โสปแมนชั่น		มิซุซุอาหารท์เม้นท์		พีส์แมนชั่น	
		ห้องเดี่ยว	ห้องคู่	ห้องเดี่ยว	ห้องคู่	ห้องเดี่ยว	ห้องคู่	ห้องเดี่ยว	ห้องคู่
ราคา ต่อเดือน	ค่าเช่า	31,000	18,000	44,000	26,000	48,000	29,000	56,000	34,000
	สาธารณูปโภค	5,000		5,000		5,000		5,000	
	รวม	36,000	23,000	49,000	31,000	53,000	34,000	61,000	39,000

ค่าใช้จ่ายแรกเข้า (6 เดือน)	266,000	188,000	344,000	236,000	368,000	254,000	416,000	284,000
ค่าเครื่องนอน	11,000							

※ค่าใช้จ่ายข้างต้นเป็นราคารวมภาษีแล้ว

※ราคาข้างต้นเป็นราคาหน่วยเงินเยน

Wi-Fi	○	○	○	○
เครื่องปรับอากาศ	○	○	○	○
ห้องฟิตเนส	○	○	○	○
ห้องฟักชาย	○	○	○	○
ห้องน้ำในค้ำ	×	○	○	○
ห้องอาบน้ำในค้ำ	×	○	○	○
เตียง	○	×	○	○
จำนวนผู้เข้าพัก	34 คน	26 คน	6 คน	28 คน

ระยะทางถึงโรงเรียน	ประมาณ 1.4 กม.	ประมาณ 1.4 กม.	ประมาณ 0.7 กม.	ประมาณ 1.4 กม.
ระยะเวลาเดินทาง	เดิน 18 นาที	เดิน 18 นาที	เดิน 10 นาที	เดิน 18 นาที
	จักรยาน 9 นาที	จักรยาน 9 นาที	จักรยาน 5 นาที	จักรยาน 9 นาที
ค่าเดินทาง	¥0			
	อะบิลิตี้แมนชั่น	โสปแมนชั่น	อาหารท์เม้นท์มิซุซุ	พีส์แมนชั่น



ご不明な点がございましたら、お気軽にお問合せください。

หากมีคำถามเพิ่มเติม กรุณาติดต่อสอบถามทางโรงเรียน

ตารางสรุปหอพัก (สาขาโตเกียว)

		เรียวกोकุ แชนส์เฮาส์			หอพักนิชิ โคอิวะ
		ห้องเดี่ยว	ห้องคู่	ห้อง 4 คน	ห้อง 4 คน
ราคา ต่อเดือน	ค่าเช่า	58,000	37,000	33,000	29,000
	สาธารณูปโภค	5,000			5,000
	รวม	63,000	42,000	38,000	34,000

ค่าใช้จ่ายแรกเข้า (6 เดือน)	428,000	302,000	278,000	254,000
	ค่าใช้จ่ายนี้ รวมเงินแรกเข้า 30,000 เยน + เงินประกัน 20,000 เยน + ค่าเช่า 6 เดือน x (ค่าใช้จ่ายต่อเดือน : ค่าห้องพัก+สาธารณูปโภค 5,000 เยน)			
ค่าเครื่องนอน	8,000			

※ค่าใช้จ่ายข้างต้นเป็นราคารวมภาษีแล้ว

※ราคาข้างต้นเป็นราคามัธยม

Wi-Fi	○	○	○	○
เครื่องปรับอากาศ	○	○	○	○
ห้องพักหญิง	○	○	○	×
ห้องพักชาย	×	×	×	○
ห้องน้ำในตัว	×	×	×	×
ห้องอาบน้ำในตัว	×	×	×	×
เตียง	○	○	○	○
จำนวนผู้เข้าพัก	16 คน		4 คน	4 คน

ระยะทางถึงโรงเรียน	ประมาณ 1 กม.	ประมาณ 10.5 กม.
ระยะเวลาเดินทาง	เดิน 15 นาที	เดิน 8 นาที + รถไฟ 15 นาที
	จักรยาน 8 นาที	
ค่าเดินทาง	¥0	5,170 เยน/เดือน
เรียวกोकุ แชนส์เฮาส์		หอพักนิชิ โคอิวะ



ご不明な点がございましたら、お気軽にお問合せください。

หากมีคำถามเพิ่มเติม กรุณาติดต่อสอบถามทางโรงเรียน

契約・料金・キャンセルについて

◆契約について

- ・契約期間は入寮してから6か月です。更新後は3か月毎の契約になります。
- ・契約期間中は退寮することはできません。
- ・退寮および継続について契約満了期間の2か月前までに申し出てください。

◆料金について

- ・この寮案内は長期留学用です。短期コースご入学の場合は別紙をご確認ください。
- ・入寮時に下記の費用をお支払いください。
 - ①入寮費 30,000円
 - ②保証金 20,000円
 - ③6か月分の月々の費用...(家賃 + 水道光熱費5,000円)
- ・入寮時に布団セットを任意で購入できます。
- ・水道光熱費が月に5000円を超えた場合、超過分をお支払いください。
- ・保証金は退寮手続き後、荷物の搬出を確認し、部屋のチェックを行ってから下記の費用を差引いて返還します。
 - ①室内清掃費 5,000円
 - ②水道光熱費の精算金
 - ③壁、床、および室内の備品に傷や汚れがあった場合の修繕費

◆キャンセル既定

- ・料金お支払い後のキャンセル、またはビザ不交付等で不入学となった場合、支払い額からキャンセル料30,000円を差し引いた金額を返金します。
- ・当初の入国予定を1か月経過しても入国できなかった場合は、入寮申し込みを一旦キャンセルし、キャンセル料として30,000円を支払っていただきます。入国予定が決まった段階で改めて入寮申し込みと不足分の寮費を支払っていただきます。
- ・入寮後にキャンセルした場合、返金できません。

เกี่ยวกับสัญญา ค่าธรรมเนียม และการยกเลิก

◆เกี่ยวกับสัญญา

- ・ สัญญาการเช่าจะเริ่มตั้งแต่ 6 เดือน หลังจาก 6 เดือนสัญญาจะถูกทำขึ้นใหม่ทุกๆ 3 เดือน
- ・ ไม่สามารถย้ายออกจากหอพักในช่วงระหว่างสัญญาได้
- ・ เมื่อต้องการย้ายออกหรือพักในหอพัก จะต้องแจ้งทางโรงเรียนก่อนสิ้นสุดสัญญา 2 เดือน

◆เกี่ยวกับค่าธรรมเนียม

- ・ ข้อมูลหอพักฉบับนี้สำหรับนักเรียนหลักสูตรระยะยาว สำหรับหลักสูตรระยะสั้นจะอยู่ในฉบับอื่น
- ・ หากต้องการพักอยู่หอพักของโรงเรียน จะต้องชำระค่าใช้จ่าย ดังนี้
 - ① ค่าแรกเข้า 30,000 เยน
 - ② เงินประกัน 20,000 เยน
 - ③ ค่าเช่า 6 เดือน(รวม: ค่าใช้จ่ายต่อเดือน + ค่าสาธารณูปโภค 5,000เยน)
- ・ มีค่าธรรมเนียมสำหรับชุดเครื่องนอน
- ・ หากค่าสาธารณูปโภคเกิน5,000เยน นักเรียนจะต้องจ่ายส่วนเกิน
- ・ เงินมัดจำจะได้รับคืนเมื่อนักเรียนย้ายของออกแล้วเจ้าหน้าที่ทำการตรวจเช็คห้องพัก หลังจากนั้นจะหักจำนวนเงินดังนี้
 - ① ค่าทำความสะอาดห้อง 5,000 เยน
 - ② หลังจากคำนวณหักค่าสาธารณูปโภค
 - ③ เมื่อมีการเรียกเก็บค่าซ่อมแซมที่จำเป็น เช่น ผ้าม่าน, พัด หรือเครื่องใช้ไฟฟ้าภายในห้องเสียหาย

◆เกี่ยวกับการยกเลิก

- ・ กรณีที่วิชาไม่ได้รับการอนุมัติ หรือเมื่อนักเรียนไม่มาเข้าเรียนที่โรงเรียน แล้วต้องการยกเลิกหอพัก จะคืนเงินโดยหักค่าเช่าห้อง 1 เดือน
- ・ ไม่คืนเงิน ในกรณีที่ยกเลิกภายหลังที่เข้าเรียนแล้ว