

長期留学生用 学生寮のご案内

แนะนำหอพักนักเรียน

สำหรับหลักสูตรระยะยาว

เมษายน 2025 ~ มีนาคม 2026



長野校 NAGANO Campus

長野県上田市大手2-3-1 YCC第2ビル
2-3-1 YCC NO.2 bldg., Ote, Ueda, Nagano, Japan



東京校 TOKYO Campus

東京都墨田区両国2-10-5 TOC両国ビル
2-10-5 Ryogoku, TOC bldg., Sumida, Tokyo, Japan



長野校
NAGANO

アビリティマンション

อะบิลิตี้ แมนชั่น

長野県上田市材木町2-9-13 / 2-9-13 Zaimokucho, Ueda, Nagano

□学校まで / 去โรงเรียน

9  / 18  分 / นาที

交通費 ค่าเดินทาง : ¥ 0

□แผนที่



Google Maps



8㎡

1人使用 / ห้องเดี่ยว

家賃1か月 (ガス・水道代込)
ค่าเช่ารายเดือน (รวมค่าแก๊สและ
ค่าน้ำแล้ว)

36,000 円 / เยน



8㎡

2人使用 /
ห้องคู่ 2 คน

家賃1か月 (ガス・水道代込)
ค่าเช่ารายเดือน (รวมค่าแก๊สและ
ค่าน้ำแล้ว)

23,000 円 / เยน

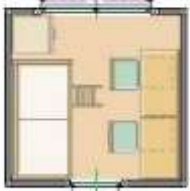

動画でチェック
ดูวิดีโอ!



YouTube

□室内設備 / ของใช้ภายในห้อง

エアコン	เครื่องปรับอากาศ
冷蔵庫	ตู้เย็น
2段ベッド	เตียง 2 ชั้น
収納ボックス	กล่องเก็บของ
机	โต๊ะเขียนหนังสือ
いす	เก้าอี้

□共同設備 / ของใช้ส่วนรวม

キッチン	ห้องครัว
トイレ	ห้องน้ำ
シャワー	ห้องอาบน้ำ
洗面台	อ่างล้างมือ
食堂	ห้องทานอาหาร
電子レンジ	เตาอบไมโครเวฟ
洗濯機	เครื่องซักผ้า
掃除機	เครื่องดูดฝุ่น

□月々の費用 / ราคาต่อเดือน

※料金は予告なく変更する場合がございます。
ราคาอาจมีการเปลี่ยนแปลงโดยไม่ต้องแจ้งให้ทราบล่วงหน้า

	1人使用 ห้องเดี่ยว	2人使用 ห้องคู่ 2 คน
家賃 ค่าเช่า	¥ 36,000	¥ 23,000
電気代 ค่าไฟ	¥ 5,000	¥ 5,000
合計 รวม	¥ 41,000	¥ 28,000

□入居時費用 / ค่าใช้จ่ายแรกเข้า



入寮費 ค่าแรกเข้า	¥ 30,000	¥ 30,000
保証金 เงินประกัน	¥ 40,000	¥ 40,000
家賃6か月 ค่าเช่า 6 เดือน	¥ 216,000	¥ 138,000
電気代6か月 ค่าไฟ 6 เดือน	¥ 30,000	¥ 30,000
布団一式 ค่าเครื่องนอน 1 ชุด	¥ 13,200	¥ 13,200
合計 รวม	¥ 329,200	¥ 251,200

長野校
NAGANO

ホープマンション โฮป แมนชั่น

長野県上田市中央東2-20 / 2-20 Chuou Higashi, Ueda, Nagano

□学校まで / 去โรงเรียน

9  / 18  分 / นาที

交通费 ค่าเดินทาง : ¥ 0

□แผนที่



Google Maps

20㎡



1人使用 / ห้องเดี่ยว

家賃1か月 (ガス・水道代込)
ค่าเช่ารายเดือน (รวมค่าแก๊สและ
ค่าน้ำแล้ว)

49,000 円 / เบน

20㎡



2人使用 /
ห้องคู่ 2 คน

家賃1か月 (ガス・水道代込)
ค่าเช่ารายเดือน (รวมค่าแก๊สและ
ค่าน้ำแล้ว)

31,000 円 / เบน

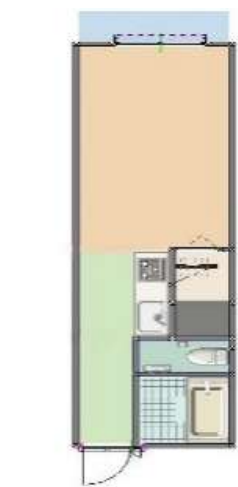

動画でチェック
ดูวิดีโอ!



YouTube

□室内設備 / ของใช้ภายในห้อง

キッチン	ห้องครัว
トイレ	ห้องน้ำ
シャワー	ห้องอาบน้ำ
クローゼット	ตู้เสื้อผ้า
エアコン	เครื่องปรับอากาศ
冷蔵庫	ตู้เย็น
電子レンジ	เตาอบไมโครเวฟ
ロフトベッド	เตียงยกสูง
机	โต๊ะ
椅子	เก้าอี้

□共同設備 / ของใช้ส่วนรวม

洗濯機	เครื่องซักผ้า
掃除機	เครื่องดูดฝุ่น

□月々の費用 / ราคาต่อเดือน

※料金は予告なく変更する場合がございます。
ราคาอาจมีการเปลี่ยนแปลงโดยไม่ต้องแจ้งให้ทราบล่วงหน้า

	1人使用 ห้องเดี่ยว	2人使用 ห้องคู่ 2 คน
家賃 ค่าเช่า	¥ 49,000	¥ 31,000
電気代 ค่าไฟ	¥ 5,000	¥ 5,000
合計 รวม	¥ 54,000	¥ 36,000

□入居時費用 / ค่าใช้จ่ายแรกเข้า



	1人使用 ห้องเดี่ยว	2人使用 ห้องคู่ 2 คน
入寮費 ค่าแรกเข้า	¥ 30,000	¥ 30,000
保証金 เงินประกัน	¥ 40,000	¥ 40,000
家賃6か月 ค่าเช่า 6 เดือน	¥ 294,000	¥ 186,000
電気代6か月 ค่าไฟ 6 เดือน	¥ 30,000	¥ 30,000
布団一式 ค่าเครื่องนอน 1 ชุด	¥ 13,200	¥ 13,200
合計 รวม	¥ 407,200	¥ 299,200

長野校
NAGANO

ピースマンション
พีส แมนชั่น

長野県上田市材木町2-9-12 / 2-9-12 Zaimokucho, Ueda, Nagano

□学校まで / 去โรงเรียน

9  / 18  分 / นาที

交通費 ค่าเดินทาง : ¥0

□แผนที่



Google Maps

20㎡



1人使用 / ห้องเดี่ยว

家賃1か月 (ガス・水道代込)
ค่าเช่ารายเดือน (รวมค่าแก๊สและ
ค่าน้ำแล้ว)

61,000 円 / เยน

20㎡



2人使用 /
ห้องคู่ 2 คน

家賃1か月 (ガス・水道代込)
ค่าเช่ารายเดือน (รวมค่าแก๊สและ
ค่าน้ำแล้ว)

39,000 円 / เยน

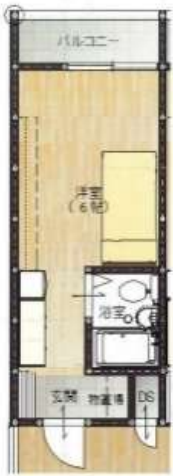

動画でチェック
ดูวิดีโอ!



YouTube

□室内設備 / ของใช้ภายในห้อง

- | | |
|--------|-------------------|
| キッチン | ห้องครัว |
| トイレ | ห้องน้ำ |
| シャワー | ห้องอาบน้ำ |
| エアコン | เครื่องปรับอากาศ |
| 冷蔵庫 | ตู้เย็น |
| 電子レンジ | เครื่องอบไมโครเวฟ |
| 洗濯機 | เครื่องซักผ้า |
| 2段ベッド | เตียง 2 ชั้น |
| 収納ボックス | กล่องเก็บของ |
| 机 | โต๊ะ |
| 椅子 | เก้าอี้ |

□月々の費用 / ราคาต่อเดือน

※料金は予告なく変更する場合がございます。
ราคาอาจมีการเปลี่ยนแปลงโดยไม่ต้องแจ้งให้ทราบล่วงหน้า

	1人使用 ห้องเดี่ยว	2人使用 ห้องคู่ 2 คน
家賃 ค่าเช่า	¥ 61,000	¥ 39,000
電気代 ค่าไฟ	¥ 5,000	¥ 5,000
合計 รวม	¥ 66,000	¥ 44,000

□入居時費用 / ค่าใช้จ่ายแรกเข้า

入寮費 ค่าแรกเข้า	¥ 30,000	¥ 30,000
保証金 เงินประกัน	¥ 40,000	¥ 40,000
家賃6か月 ค่าเช่า 6 เดือน	¥ 366,000	¥ 234,000
電気代6か月 ค่าไฟ 6 เดือน	¥ 30,000	¥ 30,000
布団一式 ค่าเครื่องนอน 1 ชุด	¥ 13,200	¥ 13,200
合計 รวม	¥ 479,200	¥ 347,200

長野校
NAGANO

借上げアパート_1人使用
อพาร์ทเมนต์ให้เช่า_ห้องเดี่ยว

□学校まで / ไปโรงเรียน

2 ~ 10  / 4 ~ 20 
分 / นาที

交通費 ค่าเดินทาง : ¥ 0



1人使用 / ห้องเดี่ยว

家賃1か月 (ガス・水道代込)
ค่าเช่ารายเดือน (รวมค่าแก๊สและค่าน้ำแล้ว)

48,000 ~ 60,000 円 / เยน

前述の学生寮が満室の場合、学校が外部のアパートなどを借り上げて寮としてご用意します。物件、および料金についてのご指定はできません。

หากหอพักนักเรียนที่กล่าวข้างต้นเต็ม โรงเรียนจะเช่าอพาร์ทเมนต์ภายนอกหรือพื้นที่อื่นเพื่อใช้เป็นหอพัก นักเรียนจะไม่สามารถระบุสถานที่หรือราคาได้

◆ドミトリータイプ ประเภทหอพัก

キッチン、トイレ、シャワー、洗濯機 (有料) を共同で使用します。

ห้องครัว, ห้องน้ำ, ห้องอาบน้ำและเครื่องซักผ้า (มีค่าใช้จ่าย) เป็นแบบใช้ร่วมกัน

◆アパートタイプ ประเภทอพาร์ทเมนต์

設備を専用で使用できます

สามารถใช้สิ่งอำนวยความสะดวกครบครันภายในห้องได้



写真はイメージです รูปภาพมีวัตถุประสงค์เพื่อเป็นภาพประกอบเท่านั้น

※料金は予告なく変更する場合がございます。
ราคาอาจมีการเปลี่ยนแปลงโดยไม่ต้องแจ้งให้ทราบล่วงหน้า

□設備 / สิ่งอำนวยความสะดวก

キッチン	ห้องครัว
トイレ	ห้องน้ำ
シャワー	ห้องอาบน้ำ
エアコン	เครื่องปรับอากาศ
冷蔵庫	ตู้เย็น
電子レンジ	เตาอบไมโครเวฟ
洗濯機	เครื่องซักผ้า
掃除機	เครื่องดูดฝุ่น
ベッド	เตียง
机	โต๊ะ
椅子	เก้าอี้

□月々の費用 / ราคาต่อเดือน

1人使用 ห้องเดี่ยว	
家賃 ค่าเช่า	¥ 48,000 ~ ¥ 60,000
電気代 ค่าไฟ	¥ 5,000
合計 รวม	¥ 53,000 ~ ¥ 65,000

□入居時費用 / ค่าใช้จ่ายแรกเข้า

入寮費 ค่าแรกเข้า	¥ 30,000
保証金 เงินประกัน	¥ 40,000
家賃6か月 ค่าเช่า 6 เดือน	¥ 288,000 ~ ¥ 360,000
電気代6か月 ค่าไฟ 6 เดือน	¥ 30,000
布団一式 ค่าชุดเครื่องนอน 1 ชุด	¥ 13,200
合計 รวม	¥ 401,200 ~ ¥ 473,200

長野校
NAGANO

借上げアパート_2人使用
อพาร์ทเมนต์ให้เช่า_ห้องคู่ 2 คน



2人使用 /
ห้องคู่ 2 คน

家賃1か月 (ガス・水道代込)
ค่าเช่ารายเดือน (รวมค่าแก๊สและค่าน้ำแล้ว)

35,000 ~ 40,000 円 / 月

□学校まで / 去โรงเรียน

10 ~ 14  / 20 ~ 28  分 / นาที
交通费 ค่าเดินทาง : ¥0

前述の学生寮が満室の場合、学校が外部のアパートなどを借り上げて寮としてご用意します。物件、および料金についてのご指定はできません。
หากหอพักนักเรียนที่กล่าวข้างต้นเต็ม โรงเรียนจะเช่าอพาร์ทเมนต์ภายนอกหรือพื้นที่อื่นเพื่อใช้เป็นหอพัก นักเรียนจะไม่สามารถระบุสถานที่หรือราคาได้

部屋はアパートタイプです。設備を専用で使用できます。
ห้องพักเป็นแบบอพาร์ทเมนต์ สามารถใช้สิ่งอำนวยความสะดวกครบครันภายในห้องได้



写真はイメージです รูปภาพมีวัตถุประสงค์เพื่อเป็นภาพประกอบเท่านั้น

※料金は予告なく変更する場合がございます。
ราคาอาจมีการเปลี่ยนแปลงโดยไม่ต้องแจ้งให้ทราบล่วงหน้า

□設備 / สิ่งอำนวยความสะดวก

キッチン	ห้องครัว
トイレ	ห้องน้ำ
シャワー	ห้องอาบน้ำ
エアコン	เครื่องปรับอากาศ
冷蔵庫	ตู้เย็น
電子レンジ	เตาอบไมโครเวฟ
洗濯機	เครื่องซักผ้า
掃除機	เครื่องดูดฝุ่น
ベッド	เตียง
机	โต๊ะ
椅子	เก้าอี้

□月々の費用 / ราคาต่อเดือน

	1人使用 Single
家賃 ค่าเช่า	¥ 35,000 ~ ¥ 40,000
電気代 ค่าไฟ	¥ 5,000
合計 รวม	¥ 40,000 ~ ¥ 45,000

□入居時費用 / ค่าใช้จ่ายแรกเข้า

入寮費 ค่าแรกเข้า	¥ 30,000
保証金 เงินประกัน	¥ 40,000
家賃6か月 ค่าเช่า 6 เดือน	¥ 210,000 ~ ¥ 240,000
電気代6か月 ค่าไฟ 6 เดือน	¥ 30,000
布団一式 ค่าชุดเครื่องนอน 1 ชุด	¥ 13,200
合計 รวม	¥ 323,200 ~ ¥ 353,200

契約・キャンセル・返金規定

สัญญา / การยกเลิก / นโยบายการเงิน

長野校
NAGANO

□ 契約期間・入寮について

- 契約期間は6か月です。更新後は3か月毎の契約になります。
- 契約期間中は退寮できません。
- 退寮および継続について契約満了期間の2か月前までに申し出てください。
- 契約開始月は入学する学期の開始月（4月、7月、10月、1月）です。
- 入寮は『指定入寮日』をお願いします。この日以前の入寮はできません。
- 部屋が準備できている場合に限り、契約開始月の前月に入寮できます。その場合、家賃は日割り、電気代は1日当たり300円として計算します。

□ 料金・退寮について

- この寮案内は長期留学用です。短期留学でご入学の場合は別紙をご確認ください。
- 電気代が月に5,000円を超えた場合、超過分をお支払いください。
- 保証金は退寮手続き後、荷物の搬出を確認し、部屋のチェックを行ってから下記の費用を差し引いて返還、または請求します。
 - ① 退去費用 20,000円
 - ② 電気代の精算金
 - ③ 壁、床、および室内の備品に傷や汚れがあった場合の修繕費

□ キャンセル・返金規定

- 理由の如何に関わらず、入寮費は返金致しません。
- 入国が遅れる場合でも、契約期間の家賃は発生します。

	入寮前のキャンセル	入寮後のキャンセル
入寮費	返金なし	返金なし
保証金	100% 返金	※前項参照
家賃	キャンセル申し出の翌月までの家賃を差し引いた額を返金	返金なし
電気代	100% 返金	キャンセル申し出の翌月以降分を返金
布団代	100% 返金	返金なし

□ เกี่ยวกับระยะเวลาของสัญญา / การเข้าพัก

- ระยะเวลาของสัญญาเข้าคือ 6 เดือน หลังจากนั้นจะต่ออายุสัญญาทุกๆ 3 เดือน
- ไม่สามารถย้ายออกจากหอพักระหว่างช่วงระยะเวลาของสัญญาได้
- เมื่อต้องการย้ายออกหรือต่อสัญญาเช่า กรุณาแจ้งล่วงหน้าอย่างน้อย 2 เดือน ก่อนสิ้นสุดสัญญา
- สัญญาเช่าจะเริ่มต้นเมื่อเปิดการศึกษาที่เข้าเรียน (เมษายน กรกฎาคม ตุลาคม หรือ มกราคม)
- กรุณาเข้าพักตาม “วันเข้าพักที่กำหนด” จะไม่อนุญาตให้ย้ายเข้าก่อนวันที่ได้
- อย่างไรก็ตาม สามารถเข้าพักในเดือนก่อนหน้าของเดือนที่เริ่มสัญญาได้ก็ต่อเมื่อมีห้องว่างเท่านั้น ในกรณีนี้ค่าเช่าจะคำนวณเป็นรายวัน และค่าไฟจะคำนวณเป็น 300 เยน ต่อวัน

□ เกี่ยวกับค่าธรรมเนียม / ออกจากหอพัก

- คู่มือหอพักนี้สำหรับนักเรียนระยะยาว สำหรับหลักสูตรระยะสั้นจะอยู่ในอีกฉบับ
- หากค่าไฟเกิน 5,000 เยน/เดือน จะต้องชำระส่วนเกิน
- เงินประกันจะได้รับคืนหรือเรียกเก็บภายหลังจากที่ย้ายออก หลังจากยืนยันการนำสัมภาระออกแล้วตรวจสอบห้อง และภายหลังจากหักค่าใช้จ่ายต่อไปนี้แล้ว
 - (1) ค่าย้ายห้อง : 20,000 เยน (2) ค่าไฟ (3) ค่าซ่อมแซมในกรณีที่ผนัง, พื้นภายในห้องเสียหายหรือมีรอยเปื้อน

□ การยกเลิก / นโยบายการเงิน

- จะไม่ได้รับเงินค่าเช่าหอพักคืน ไม่ว่าจะด้วยเหตุผลใดก็ตาม
- จะมีการเรียกเก็บค่าเช่าตามทีระบุไว้ในสัญญา แม้ว่าการเข้าญี่ปุ่นจะล่าช้าก็ตาม

	การยกเลิกก่อนเข้าพัก	การยกเลิกหลังเข้าพัก
ค่าแรกเข้า	ไม่คืนเงิน	ไม่คืนเงิน
ค่าประกัน	คืนเงิน 100%	* ดูจากส่วนก่อนหน้านี้
ค่าเช่า	คืนเงินหลังจากหักค่าเช่าจนถึงเดือนถัดจากการขอยกเลิก	ไม่คืนเงิน
ค่าไฟ	คืนเงิน 100%	ค่าไฟฟ้าจะได้รับคืนในเดือนถัดจากการขอยกเลิก
ค่าชุดเครื่องนอน	คืนเงิน 100%	ไม่คืนเงิน



□学校まで / ไปโรงเรียน

8分 / 15分

交通費 ค่าเดินทาง : ¥0

□แผนที่



Google Maps

8㎡

1人使用 / ห้องเดี่ยว

家賃1か月 (ガス・水道代込)
ค่าเช่ารายเดือน (รวมค่าแก๊สและค่าน้ำแล้ว)

80,000

円 / เยน

8㎡

2人使用 / ห้องคู่ 2 คน

家賃1か月 (ガス・水道代込)
ค่าเช่ารายเดือน (รวมค่าแก๊สและค่าน้ำแล้ว)

44,000

円 / เยน

27㎡

3人使用 / ห้องคู่ 3 คน

家賃1か月 (ガス・水道代込)
ค่าเช่ารายเดือน (รวมค่าแก๊สและค่าน้ำแล้ว)

40,000

円 / เยน



動画でチェック
ดูวิดีโอ!



YouTube

□室内設備 / ของใช้ภายในห้อง

クローゼット 衣類収納
エアコン 冷暖房
冷蔵庫 冷蔵庫
2段ベッド 二段ベッド
机 机
いす 椅子

□月々の費用 / ราคาต่อเดือน

※料金は予告なく変更する場合がございます。
ราคาอาจมีการเปลี่ยนแปลงโดยไม่ต้องแจ้งให้ทราบล่วงหน้า

	1人使用 ห้องเดี่ยว	2人使用 ห้องคู่ 2 คน	3人使用 ห้อง 3 คน
家賃 ค่าเช่า	¥ 80,000	¥ 44,000	¥ 40,000
電気代 ค่าไฟ	¥ 5,000	¥ 5,000	¥ 5,000
合計 รวม	¥ 85,000	¥ 49,000	¥ 45,000

□共同設備 / ของใช้ส่วนรวม

キッチン ครัว
トイレ ห้องน้ำ
シャワー ฝักบัว
洗面台 อ่างล้างหน้า
電子レンジ เตาอบไมโครเวฟ
洗濯機 เครื่องซักผ้า

□入居時費用 / ค่าใช้จ่ายแรกเข้า

入寮費 ค่าแรกเข้า	¥ 30,000	¥ 30,000	¥ 30,000
保証金 เงินประกัน	¥ 40,000	¥ 40,000	¥ 40,000
家賃6か月 ค่าเช่า 6 เดือน	¥ 480,000	¥ 264,000	¥ 240,000
電気代6か月 ค่าไฟ 6 เดือน	¥ 30,000	¥ 30,000	¥ 30,000
布団一式 ค่าเครื่องนอน 1 ชุด	¥ 13,200	¥ 13,200	¥ 13,200
合計 รวม	¥ 593,200	¥ 377,200	¥ 353,200

契約・キャンセル・返金規定

สัญญา / การยกเลิก / นโยบายการเงิน

シェアハウス两国 เรียวโกกุ แชรเฮาส์

□ 契約期間・入寮について

- 契約期間は6か月です。更新後は3か月毎の契約になります。
- 契約期間中は退寮できません。
- 退寮および継続について契約満了期間の2か月前までに申し出てください。
- 契約開始月は入学する学期の開始月（4月、7月、10月、1月）です。
- 入寮は『指定入寮日』をお願いします。この日以前の入寮はできません。
- ただし、部屋が準備できている場合に限り、契約開始月の前月に入寮できます。その場合、家賃は日割り計算。電気代は1日当たり300円として計算します。

□ 料金・退寮について

- この寮案内は長期留学用です。短期留学でご入学の場合は別紙をご確認ください。
- 電気代が月に5,000円を超えた場合、超過分をお支払いください。
- 保証金は退寮手続き後、荷物の搬出を確認し、部屋のチェックを行ってから下記の費用を差し引いて返還、または請求します。
 - ① 退去費用 20,000円
 - ② 電気代の精算金
 - ③ 壁、床、および室内の備品に傷や汚れがあった場合の修繕費

□ キャンセル・返金規定

- 理由の如何に関わらず、入寮費は返金致しません。
- 入国が遅れる場合でも、契約期間の家賃は発生します。

	入寮前のキャンセル	入寮後のキャンセル
入寮費	返金なし	返金なし
保証金	100%返金	※前項参照
家賃	キャンセル申し出の翌月までの家賃を差し引いた額を返金	返金なし
電気代	100%返金	キャンセル申し出の翌月以降分を返金
布団代	100%返金	返金なし

□ เกี่ยวกับระยะเวลาของสัญญา / การเข้าพัก

- ระยะเวลาของสัญญาเช่าคือ 6 เดือน หลังจากนั้นจะต่ออายุสัญญาทุกๆ 3 เดือน
- ไม่สามารถย้ายออกจากห้องพักระหว่างช่วงระยะเวลาของสัญญาได้
- เมื่อต้องการย้ายออกหรือต่อสัญญาเช่า กรุณาแจ้งล่วงหน้าอย่างน้อย 2 เดือน ก่อนสิ้นสุดสัญญา
- สัญญาเช่าจะเริ่มต้นเมื่อเปิดการศึกษาที่เข้าเรียน (เมษายน กรกฎาคม ตุลาคม หรือกรกฎาคม) สำหรับค่าที่พักและค่าสาธารณูปโภคจะขึ้นอยู่กับระยะเวลาในการเข้าพัก
- กรุณาเข้าพักตาม “วันเข้าพักที่กำหนด” จะไม่อนุญาตให้ย้ายเข้าก่อนวันที่ได้
- อย่างไรก็ตาม สามารถเข้าพักในเดือนก่อนหน้าของเดือนที่เริ่มสัญญาได้ก็ต่อเมื่อมีห้องว่างเท่านั้น ในกรณีนี้ค่าเช่าจะคำนวณเป็นรายวัน และค่าไฟจะคำนวณเป็น 300 เยน ต่อวัน

□ เกี่ยวกับค่าธรรมเนียม / ออกจากห้องพัก

- คู่มือห้องพักนี้สำหรับนักเรียนระยะยาว สำหรับหลักสูตรระยะสั้นจะอยู่ในอีกฉบับ
- หากค่าไฟเกิน 5,000 เยน/เดือน จะต้องชำระส่วนเกิน
- เงินประกันจะได้รับคืนหรือเรียกเก็บภายหลังจากที่ย้ายออก หลังจากยืนยันการนำสัมภาระออกแล้วตรวจสอบห้อง และภายหลังจากหักค่าใช้จ่ายต่อไปนี้แล้ว
 - (1) ค่าย้ายห้อง : 20,000 เยน (2) ค่าไฟ (3) ค่าซ่อมแซมในกรณีที่ผนัง, พื้นภายในห้องเสียหายหรือมีรอยเปื้อน

□ การยกเลิก / นโยบายการเงิน

- จะไม่ได้รับเงินค่าเช่าห้องพักคืน ไม่ว่าด้วยเหตุผลใดก็ตาม
- จะมีการเรียกเก็บค่าเช่าตามที่จะระบุไว้ในสัญญา แม้ว่าการเข้าญี่ปุ่นจะล่าช้าก็ตาม

	การยกเลิกก่อนเข้าพัก	การยกเลิกหลังเข้าพัก
ค่าแรกเข้า	ไม่คืนเงิน	ไม่คืนเงิน
เงินประกัน	คืนเงิน 100%	* ดูจากส่วนก่อนหน้า
ค่าเช่า	คืนเงินหลังจากหักค่าเช่าจนถึงเดือนถัดจากการขอยกเลิก	ไม่คืนเงิน
ค่าไฟฟ้า	คืนเงิน 100%	ค่าไฟฟ้าจะได้รับคืนในเดือนถัดจากการขอยกเลิก
ค่าชุดเครื่องนอน	คืนเงิน 100%	ไม่คืนเงิน

紹介寮 หอพักแนะนำ

第一恒産株式会社が運営する寮のご紹介
หอพักแนะนำที่ดูแลจัดการโดยบริษัท Daiichi-Kousan Co.,Ltd.

東京校
TOKYO

DKハウス新小岩 DK เฮาส์ ชินโคอิวะ

東京都葛飾区新小岩4-4-5 / 4-4-5 Shinkoiwa, Katsushika-ku, Tokyo

□学校まで / ไปโรงเรียน

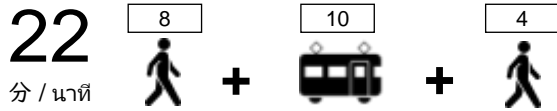

交通費 料金 : ¥ 5,270 / เดือน

□แผนที่



Google Maps

8㎡



1人使用 / ห้องเดี่ยว

家賃1か月 / ค่าเช่ารายเดือน

70,000 円 / เบน



□室内設備 / ของใช้ภายในห้อง

エアコン	เครื่องปรับอากาศ
冷蔵庫	ตู้เย็น
(2段) ベッド	เตียงสองชั้น
机	โต๊ะ
いす	เก้าอี้

□共同設備 / ของใช้ส่วนรวม

キッチン	ห้องครัว
トイレ	ห้องน้ำ
シャワー	ห้องอาบน้ำ
洗面台	อ่างล้างหน้า
洗濯機 (有料)	เครื่องซักผ้า (มีค่าใช้จ่าย)
乾燥機 (有料)	เครื่องอบผ้า (มีค่าใช้จ่าย)
食器類	ชุดอุปกรณ์ทานอาหาร
電子レンジ	ไมโครเวฟ
PC & プリンター	PC & เครื่องปริ้นเตอร์

□月々の費用 / ราคาต่อเดือน

※料金は予告なく変更する場合がございます。
ราคาอาจมีการเปลี่ยนแปลงโดยไม่ต้องแจ้งให้ทราบล่วงหน้า

	1人使用 ห้องเดี่ยว
家賃・水道光熱費 ค่าเช่า & สาธารณูปโภค	¥ 55,000
共益費 ค่าบริการส่วนกลาง	¥ 15,000
合計 รวม	¥ 70,000

□入居時費用 / ค่าใช้จ่ายแรกเข้า

入寮費 ค่าแรกเข้า	¥ 30,000
保証金 เงินประกัน	¥ 20,000
家賃・水道光熱費3か月 ค่าเช่า 3 เดือน & ค่าสาธารณูปโภค	¥ 165,000
共益費3か月 ค่าบริการส่วนกลาง 3 เดือน	¥ 45,000
布団レンタル3か月 ค่าเช่าชุดเครื่องนอน 3 เดือน	¥ 10,500
事務手数料 ค่าบริการ	¥ 10,000
合計 รวม	¥ 280,500

契約・キャンセル・返金規定

สัญญา / การยกเลิก / นโยบายการคืนเงิน

DKハウス新小岩 DK เฮาส์ ชินโคอิวะ

紹介寮 หอพักแนะนำ

賃貸借契約を学生と各寮の運営会社が交わします。
契約内容の詳細は契約書をご確認ください。
สัญญา書は各寮の運営会社から発行されます。
寮の名称は各寮の運営会社から発行されます。

□契約について

- DKハウス新小岩は第一恒産株式会社が運営する寮です。
- 契約期間は3か月です。更新について、および更新後の契約期間は入寮後に運営会社にお問合せください。
- 契約期間中は退寮できません。

□料金・退寮時の精算

- この寮案内は長期留学用です。短期プランでご入学の場合は別紙をご確認ください。
- 初期費用は学校にお支払いください。更新後の費用は運営会社へ直接お支払いください。
- 光熱費は月当たり100kwまで家賃に含まれています。超過した場合は実費請求されます。
- 退寮時、部屋に問題のない場合、保証金から原状回復費用を差し引いて返金されます。

□キャンセル・返金規定

- 理由の如何に関わらず、入寮費は返金されません。

	入寮前のキャンセル	入寮後のキャンセル
入寮費	返金なし	返金なし
保証金	100%返金	※前項参照
家賃・水道光熱費 共益費	100%返金	返金なし (※1 例外あり)
布団レンタル	返金なし	返金なし
事務手数料	100%返金	返金なし

※入寮した月内にキャンセルを申し出た場合に限り、特別返金規定があります。詳細はお問合せください。

□เกี่ยวกับสัญญา

- DK House ชินโคอิวะ เป็นหอพักที่ดูแลจัดการโดยบริษัท Daiichi Kosan Co.Ltd.
- ระยะเวลาของสัญญาคือ 3 เดือน กรุณาสอบถามบริษัทดูแลจัดการเกี่ยวกับการต่อสัญญาและระยะเวลาของสัญญาเข้าภายหลังการต่ออายุสัญญา
- ไม่สามารถย้ายออกจากหอพักระหว่างช่วงระยะเวลาของสัญญาได้

□ค่าธรรมเนียม / ค่าใช้จ่ายเมื่อย้ายออกจากหอพัก

- คู่มือหอพักนี้สำหรับนักเรียนระยะยาว สำหรับหลักสูตรระยะสั้นจะอยู่ในอีกฉบับ
- กรุณาชำระค่าใช้จ่ายแรกเข้าให้กับโรงเรียน และชำระค่าธรรมเนียมการต่ออายุสัญญาเข้าโดยตรงกับบริษัทดูแลจัดการ
- ค่าสาธารณูปโภครวมอยู่ในค่าเช่าแล้ว สามารถใช้ได้สูงสุด 100kw ต่อเดือน หากใช้เกิน 100kw ต่อเดือน จะถูกเรียกเก็บตามการใช้งานจริง
- เมื่อย้ายออกจากหอพัก หากห้องพักไม่มีปัญหาใดๆ ค่าใช้จ่ายในการทำให้ห้องกลับคืนสู่สภาพเดิมจะถูกหักออกจากเงินมัดจำแล้วจะคืนเงินส่วนที่เหลือ

□การยกเลิก / นโยบายการคืนเงิน

- จะไม่ได้รับเงินค่าเช่าหอพักคืน ไม่ว่าด้วยเหตุผลใดก็ตาม

	การยกเลิกก่อนเข้าหอพัก	การยกเลิกหลังเข้าหอพัก
ค่าแรกเข้า	ไม่คืนเงิน	ไม่คืนเงิน
เงินประกัน	คืนเงิน 100%	※ดูจากส่วนก่อนหน้า
ค่าเช่า และค่าสาธารณูปโภค ค่าส่วนกลาง	คืนเงิน 100%	ไม่คืนเงิน (*มีข้อยกเว้น 1 ข้อ)
ค่าเช่าชุดเครื่องนอน	ไม่คืนเงิน	ไม่คืนเงิน
ค่าบริการ	คืนเงิน 100%	ไม่คืนเงิน

※ มีนโยบายพิเศษเกี่ยวกับการคืนเงินเมื่อมีการร้องขอการยกเลิกภายในเดือนที่เข้าหอพัก กรุณาติดต่อสอบถามสำหรับรายละเอียดเพิ่มเติม

紹介寮 หอพักนักเรียน

株式会社インバウンドジャパンが運営する寮のご紹介
หอพักแนะนำที่ดูแลจัดการโดยบริษัท Inbound Japan, Pvt. Ltd.

東京校
TOKYO

新亜パレス

Shin-a พาเลส

東京都墨田区江東橋4-20-6 / 4-20-6 Koutoubashi, Sumida-ku, Tokyo

□学校まで / ไปโรงเรียน

10
分 / นาที

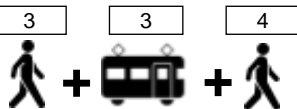

交通費 ค่าเดินทาง : ¥ 4,280 / เดือน

□แผนที่



Google Maps



男性寮 หอพักชาย

12㎡



1人使用 / ห้องเดี่ยว

家賃1か月 / ค่าเช่ารายเดือน

60,000 円 / เยน

12㎡



2人使用 / ห้องคู่ 2 คน

家賃1か月 / ค่าเช่ารายเดือน

30,000 円 / เยน



※料金は予告なく変更する場合がございます。
ราคาอาจมีการเปลี่ยนแปลงโดยไม่ต้องแจ้งให้ทราบล่วงหน้า

□室内設備 / ของใช้ภายในห้อง

キッチン	ห้องครัว
トイレ	ห้องน้ำ
シャワー	ห้องอาบน้ำ
洗面台	ตู้เสื้อผ้า
エアコン	เครื่องปรับอากาศ
冷蔵庫	ตู้เย็น
2段ベッド	เตียง 2 ชั้น
電子レンジ	เตาอบไมโครเวฟ
テーブル	โต๊ะ

□共同設備 / ของใช้ส่วนรวม

洗濯機	เครื่องซักผ้า
乾燥機	เครื่องอบผ้า
学習室	ห้องศึกษาด้วยตนเอง

□月々の費用 / ราคาต่อเดือน

	1人使用 ห้องเดี่ยว	2人使用 ห้องคู่ 2 คน
家賃 ค่าเช่า	¥ 60,000	¥ 30,000
光熱費・修繕積立保険代 ค่าสาธารณูปโภค / ค่าประกันสำรองซ่อม	¥ 13,000	¥ 13,000
合計 รวม	¥ 73,000	¥ 43,000

□入居時費用 / ค่าใช้จ่ายแรกเข้า

	1人使用 ห้องเดี่ยว	2人使用 ห้องคู่ 2 คน
入寮費 ค่าแรกเข้า	¥ 40,000	¥ 40,000
清掃費 ค่าทำความสะอาด	¥ 8,800	¥ 8,800
家賃・光熱費・修繕積立保険代6か月 ค่าเช่า / ค่าสาธารณูปโภค / ค่าประกันสำรองซ่อม 6 เดือน	¥ 438,000	¥ 258,000
火災保険代 ค่าประกันอัคคีภัย	¥ 2,000	¥ 2,000
布団一式 ค่าเครื่องนอน 1 ชุด	¥ 8,800	¥ 8,800
事務手数料 ค่าบริการ	¥ 10,000	¥ 10,000
合計 รวม	¥ 507,600	¥ 327,600

契約・キャンセル・返金規定

สัญญา / การยกเลิก / นโยบายการคืนเงิน

新亜パレス Shin-a พาเลส

紹介寮 หอพักแนะนำ

賃貸借契約を学生と各寮の運営会社が交わします。
契約内容の詳細は契約書をご確認ください。
สัญญาเช่าจะถูกลงนามโดยนักเรียนและบริษัทที่ดูแลจัดการหอพัก
สำหรับรายละเอียดกรุณาดูที่สัญญาเช่า

□ 契約について

- 新亜パレスは株式会社インバウンド・ジャパンが運営する寮です。
- 契約期間は6か月です。更新について、および更新後の契約期間は入寮後に運営会社にお問合せください。
- 契約期間中は退寮できません。

□ 料金・退寮時の精算

- この寮案内は長期留学用です。短期プランでご入学の場合は別紙をご確認ください。
- 初期費用は学校にお支払いください。更新後の費用は運営会社へ直接お支払いください。

□ キャンセル・返金規定

- 理由の如何に関わらず、入寮費は返金されません。

	入寮前のキャンセル	入寮後のキャンセル
入寮費	返金なし	返金なし
家賃	入居2か月前までにキャンセル予告の時、 一部返金あり	解約予告3か月目から返金あり
清掃費 光熱費 修繕積立保険代 布団一式 火災保険代 事務手数料	入居2か月前までにキャンセル予告の時、 一部返金あり	返金なし

□ เกี่ยวกับสัญญา

- หอพัก Shin-a palace เป็นหอพักที่ดูแลจัดการโดยบริษัท Inbound Japan Pvt. Ltd.
- ระยะเวลาของสัญญา คือ 6 เดือน กรุณาสอบถามบริษัทดูแลจัดการเกี่ยวกับการต่อสัญญาและระยะเวลาของสัญญาเช่าภายหลังการต่ออายุสัญญา
- ไม่สามารถย้ายออกจากหอพักระหว่างช่วงระยะเวลาของสัญญาได้

□ ค่าธรรมเนียม / ค่าใช้จ่ายเมื่อย้ายออกจากหอพัก

- คู่มือหอพักฉบับนี้สำหรับการศึกษาต่อระยะยาว หากเป็นหลักสูตรระยะสั้นกรุณาดูที่เอกสารแนบ
- กรุณาชำระค่าใช้จ่ายแรกเข้าให้กับโรงเรียน และชำระค่าธรรมเนียมการต่ออายุสัญญาเช่าโดยตรงกับบริษัทดูแลจัดการ

□ การยกเลิก / นโยบายคืนเงิน

- จะไม่ได้รับเงินค่าแรกเข้า ไม่ว่าจะด้วยเหตุผลใดก็ตาม

	การยกเลิกก่อนเข้าหอพัก	การยกเลิกหลังเข้าหอพัก
ค่าแรกเข้า	ไม่คืนเงิน	ไม่คืนเงิน
ค่าเช่า	หากแจ้งล่วงหน้าอย่างน้อย 2 เดือน ก่อนย้ายเข้าจะได้รับเงินคืนบางส่วน	สามารถขอคืนเงินได้ตั้งแต่วันที่ 3 หลังการแจ้งขอยกเลิก
ค่าทำความสะอาด ค่าสาธารณูปโภค ค่าสำรองประกัน ค่าชุดเครื่องนอน 1 ค่าประกันอัคคีภัย ค่าบริการ	หากแจ้งล่วงหน้าอย่างน้อย 2 เดือน ก่อนย้ายเข้าจะได้รับเงินคืนบางส่วน	ไม่คืนเงิน

紹介寮 หอพักแนะนำ

株式会社BeGoodJapanが運営する寮のご紹介
 หอพักแนะนำที่ดูแลจัดการโดยบริษัท BeGood Japan Co., Ltd.

東京校
TOKYO

フクニチハイム
ฟุคูนิจิ ไฮม์

東京都葛飾区新小岩2-38-4 / 2-38-4 Shinkoiwa, Katsushika-ku, Tokyo

13.3㎡



1人使用 / ห้องเดี่ยว

家賃1か月 / ค่าเช่ารายเดือน

71,000~ 円 / เยน

□学校まで / ไปโรงเรียน

22
分 / นาที

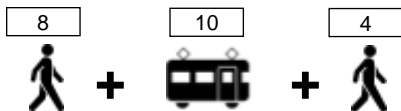

交通費 ค่าเดินทาง : ¥ 5,620 / เดือน

□แผนที่



Google Maps

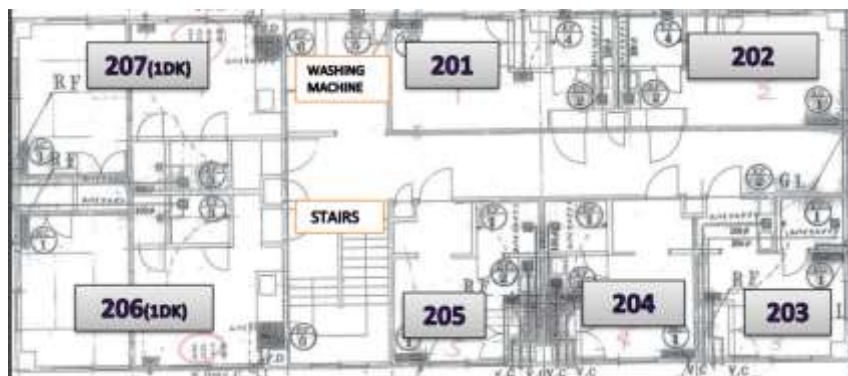

※料金は予告なく変更する場合がございます。
 ราคาอาจมีการเปลี่ยนแปลงโดยไม่ต้องแจ้งให้ทราบล่วงหน้า

□室内設備 / ของใช้ภายในห้อง

- キッチン ห้องครัว
- トイレ ห้องน้ำ
- シャワー ห้องอาบน้ำ
- 洗面台 อ่างล้างหน้า
- エアコン เครื่องปรับอากาศ
- 冷蔵庫 ตู้เย็น
- ロフトベッド เตียงยกสูง
- クローゼット ตู้เสื้อผ้า
- 机 โต๊ะ
- いす เก้าอี้

□共同設備 / ของใช้ส่วนรวม

- 洗濯機 เครื่องซักผ้า

□月々の費用 / ราคาต่อเดือน

	1人使用 ห้องเดี่ยว
家賃 ค่าเช่า	¥ 71,000~
共益費 ค่าส่วนกลาง	¥ 16,000
合計 รวม	¥ 87,000~

□入居時費用 / ค่าใช้จ่ายแรกเข้า

入寮費 ค่าแรกเข้า	¥ 16,500
保証金 เงินประกัน	¥ 30,000
清掃費 ค่าทำความสะอาด	¥ 16,500
家賃6か月 ค่าเช่า 6 เดือน	¥ 426,000~
共益費6か月 ค่าส่วนกลาง 6 เดือน	¥ 96,000
家財保険 ค่าประกันภัยทรัพย์สินในบ้าน	¥ 7,000
布団一式 ค่าชุดเครื่องนอน 1 ชุด	¥ 11,000
事務手数料 ค่าบริการ	¥ 10,000
合計 รวม	¥ 613,000~

契約・キャンセル・返金規定

สัญญา / การยกเลิก / นโยบายการคืนเงิน

フクニチハイム ฟุคุนิชิ โฮม

紹介寮 หอพักแนะนำ

賃貸借契約を学生と各寮の運営会社が交わします。
契約内容の詳細は契約書をご確認ください。
สัญญาเช่าจะถูกลงนามโดยนักเรียนและบริษัทที่ดูแลจัดการหอพัก
สำหรับรายละเอียดกรุณาดูที่สัญญาเช่า

□ 契約について

- フクニチハイムは株式会社BeGoodJapanが運営する寮です。
- 契約期間は6か月です。更新について、および更新後の契約期間は入寮後に運営会社にお問い合わせください。
- 契約期間中は退寮できません。

□ 料金・退寮時の精算

- この寮案内は長期留学用です。短期プランでご入学の場合は別紙をご確認ください。
- 初期費用は学校にお支払いください。更新後の費用は運営会社へ直接お支払いください。
- 水道光熱費、インターネット料金は共益費に含まれます。
- 退寮時、部屋に問題のない場合、保証金が返金されます。

□ キャンセル・返金規定

- 理由の如何に関わらず、入寮費は返金されません。

	入寮前のキャンセル	入寮後のキャンセル
入寮費	返金なし	返金なし
保証金	100%返金	※前項参照
清掃費 家賃 共益費 家財保険代 布団一式 事務手数料	100%返金	返金なし

□ เกี่ยวกับสัญญา

- FUKUNICHI Heim เป็นหอพักที่ดูแลจัดการโดยบริษัท BeGood Japan Co., Ltd.
- ระยะเวลาของสัญญา คือ 6 เดือน กรุณาสอบถามบริษัทดูแลจัดการเกี่ยวกับการต่อสัญญาและระยะเวลาของสัญญาเช่าภายหลังการต่ออายุสัญญา
- ไม่สามารถย้ายออกจากหอพักระหว่างช่วงระยะเวลาของสัญญาได้

□ ค่าธรรมเนียม / ค่าใช้จ่ายเมื่อย้ายออกจากหอพัก

- คู่มือหอพักฉบับนี้สำหรับการศึกษาต่อระยะยาว หากเป็นหลักสูตรระยะสั้นกรุณาดูที่เอกสารแนบ
- กรุณาชำระค่าใช้จ่ายแรกเข้าให้กับโรงเรียน และชำระค่าธรรมเนียมการต่ออายุสัญญาเช่าโดยตรงกับบริษัทดูแลจัดการ
- ค่าสาธารณูปโภคและค่าอินเทอร์เน็ตรวมอยู่ในค่าเช่าแล้ว
- เมื่อย้ายออกจากหอพัก FUKUNICHI Heim หากไม่มีปัญหาใดๆ จะได้รับเงินประกันคืน

□ การยกเลิก / นโยบายการยกเลิก

- จะไม่คืนเงินค่าแรกเข้า ไม่ว่าจะด้วยเหตุผลใดก็ตาม

	การยกเลิกก่อนเข้าหอพัก	การยกเลิกหลังเข้าหอพัก
ค่าแรกเข้า	ไม่คืนเงิน	ไม่คืนเงิน
เงินประกัน	คืนเงิน 100%	※ ดูรายละเอียดก่อนหน้า
ค่าทำความสะอาด ค่าเช่า ค่าส่วนกลาง ค่าประกันภัยทรัพย์สินในบ้าน ค่าชุดเครื่องนอน 1 ชุด ค่าบริการ	คืนเงิน 100%	ไม่คืนเงิน